Manual de Organización UTSLRC I TRIMESTRE 2026

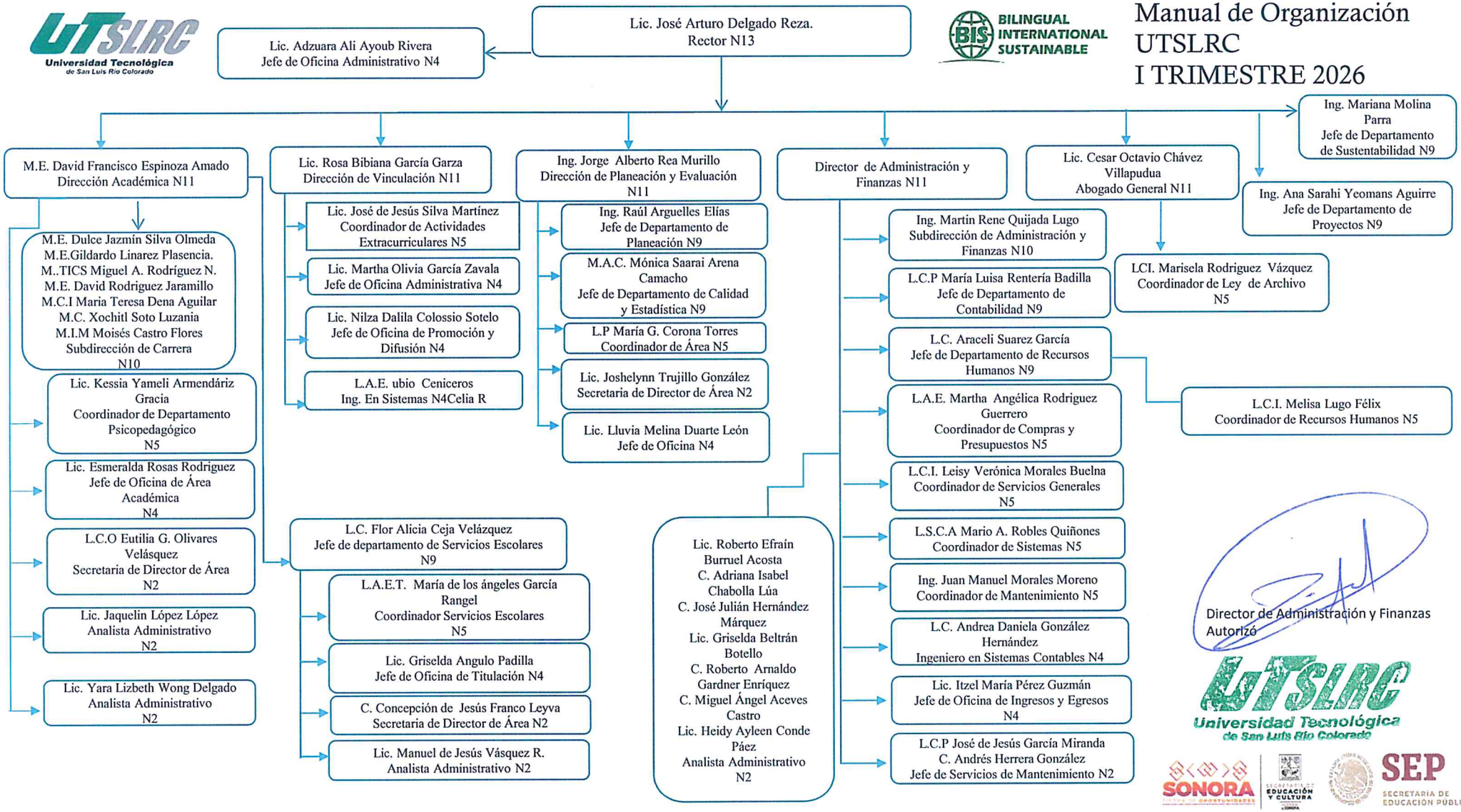

Director de Administración y Finanzas
Autorizó